

PLANTA  
IS PCD MASC / FEM

ESC. 1:25  
OBS: IS PCD MASC IGUAL AO IS PCD FEM INVERTIDO  
PASTILHAS E PAREDES DE CORES COMO INDICADO NA  
ESPECIFICAÇÃO DA PRANCHA 02/25

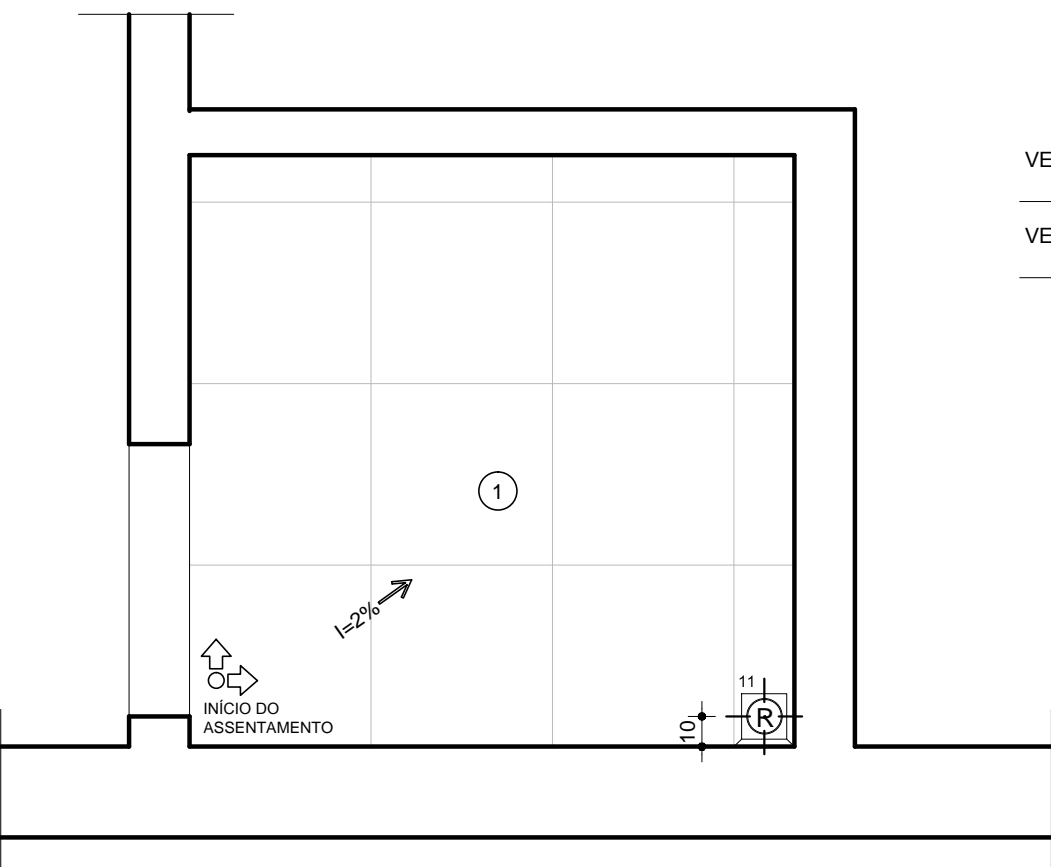

PLANTA PAGINAÇÃO PISO  
IS PCD MASC / FEM

ESC. 1:25

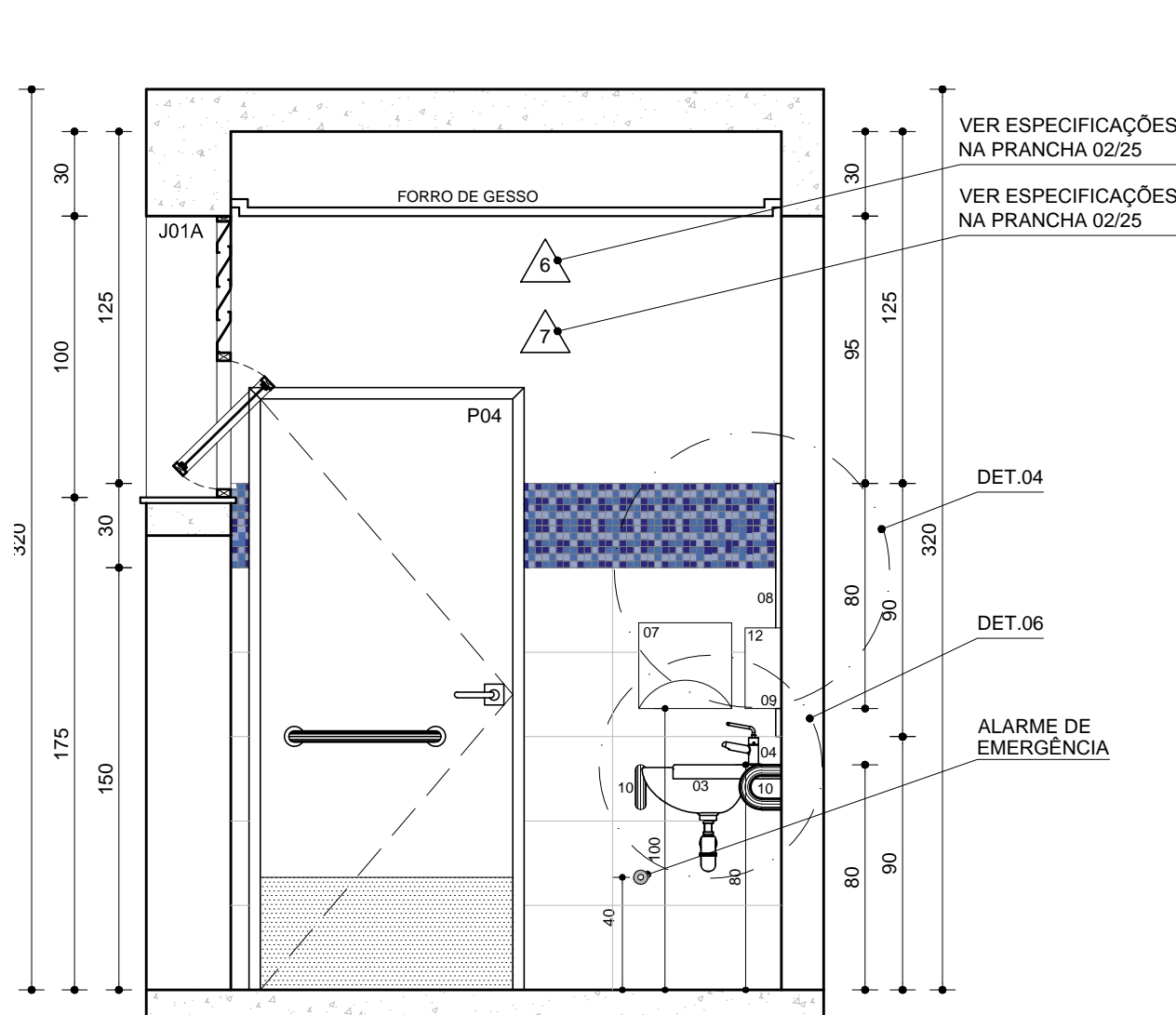

VISTA A  
IS PCD MASC / FEM

ESC. 1:25

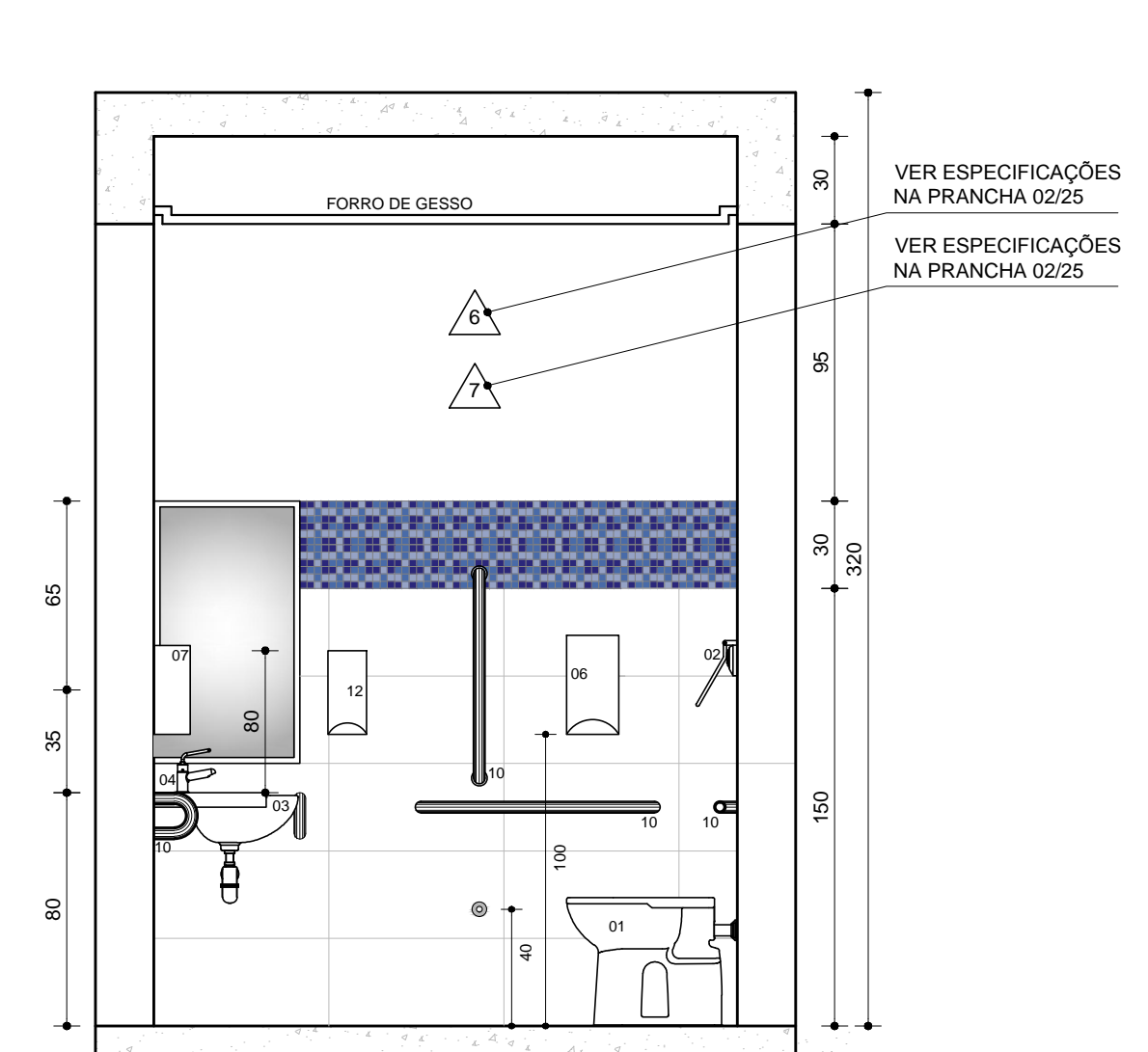

VISTA B  
IS PCD MASC / FEM

ESC. 1:25

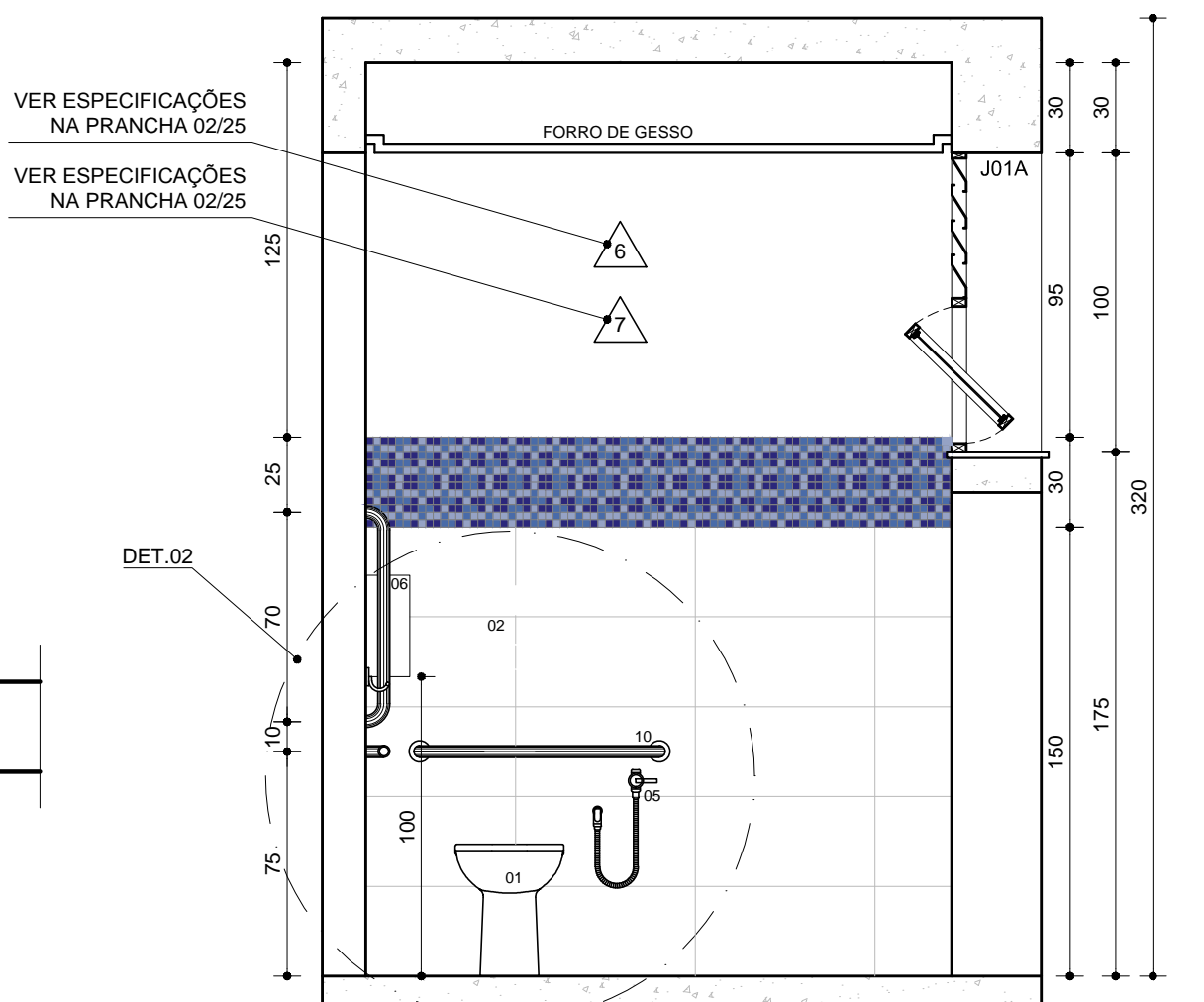

VISTA C  
IS PCD MASC / FEM

ESC. 1:25

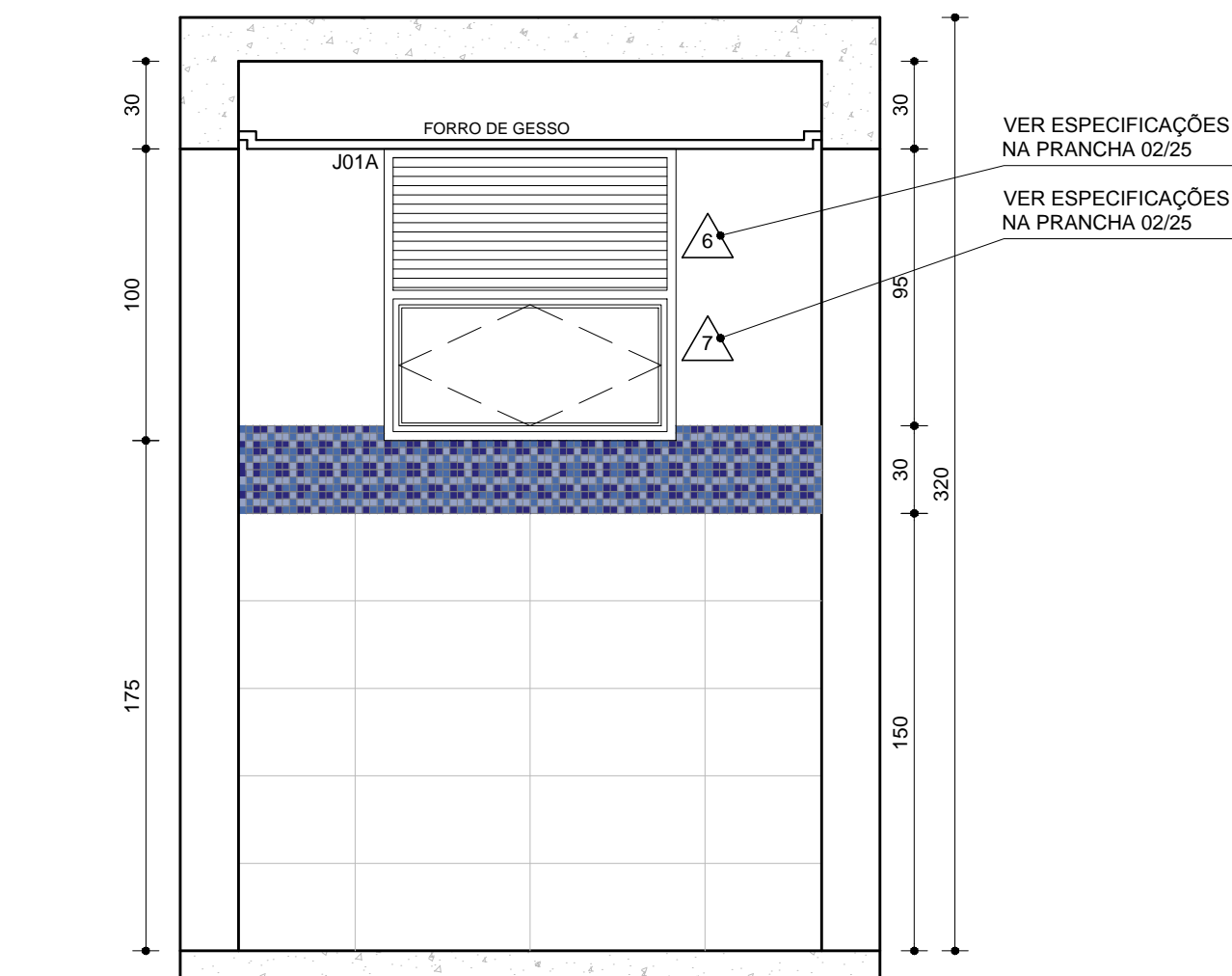

VISTA D  
IS PCD MASC / FEM

ESC. 1:25

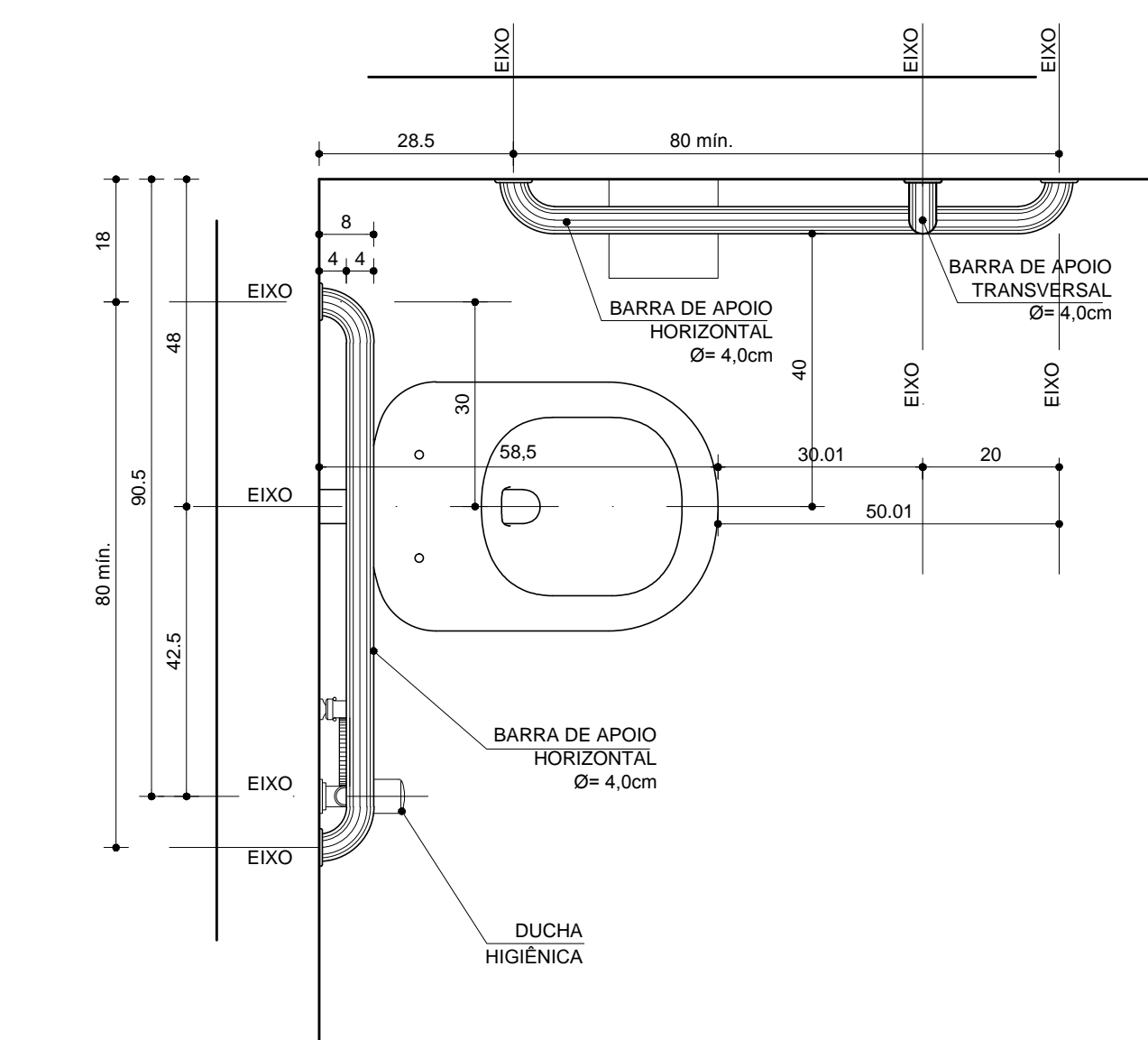

DETALHE 01 PCD  
VISTA SUPERIOR

ESC. 1:10

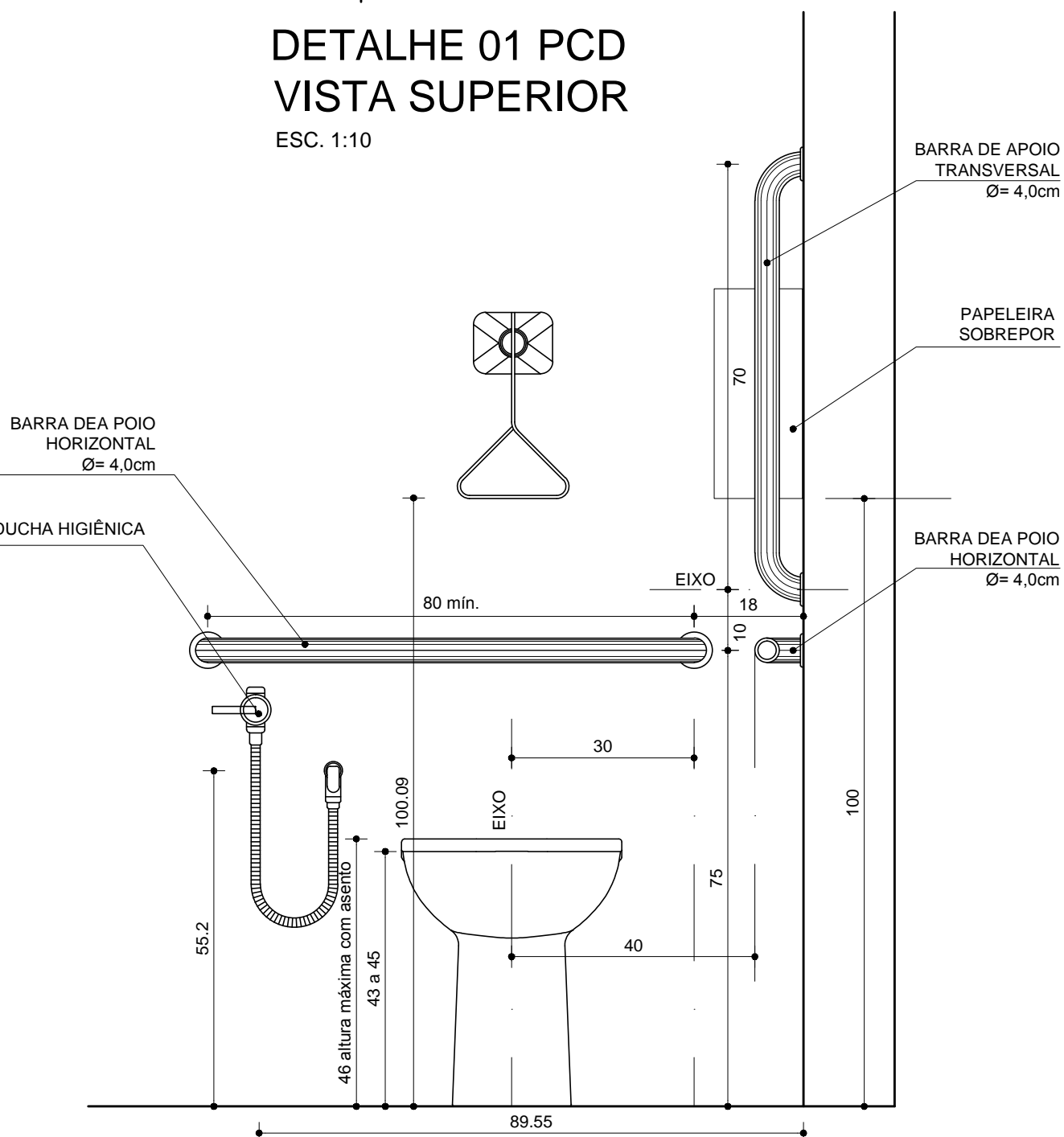

DETALHE 02 PCD  
VISTA FRONTAL

ESC. 1:10

OBSERVAÇÕES:  
1)VER ESPECIFICAÇÕES PRANCHA 02/25

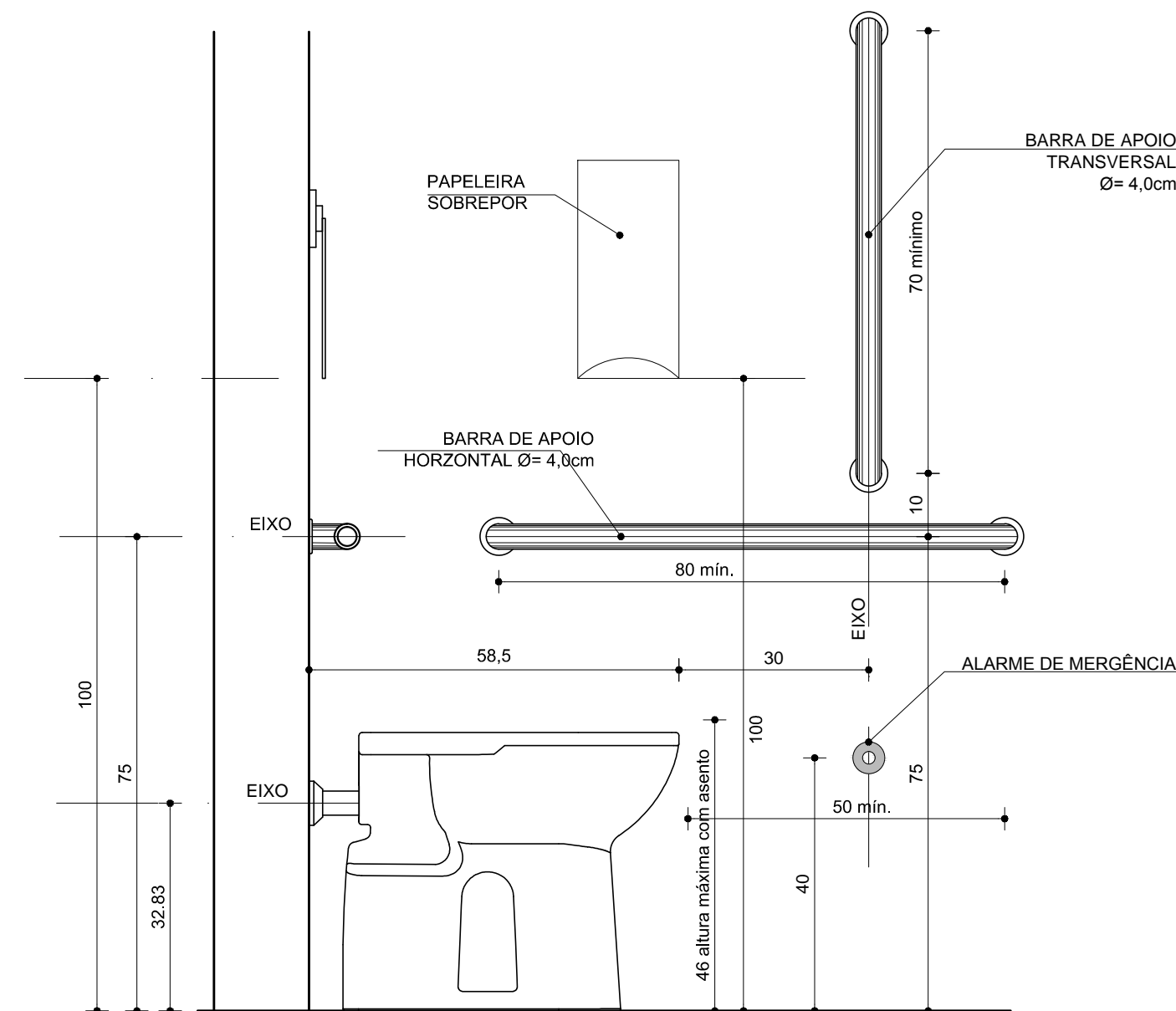

DETALHE 03 PCD  
VISTA LATERAL

ESC. 1:10

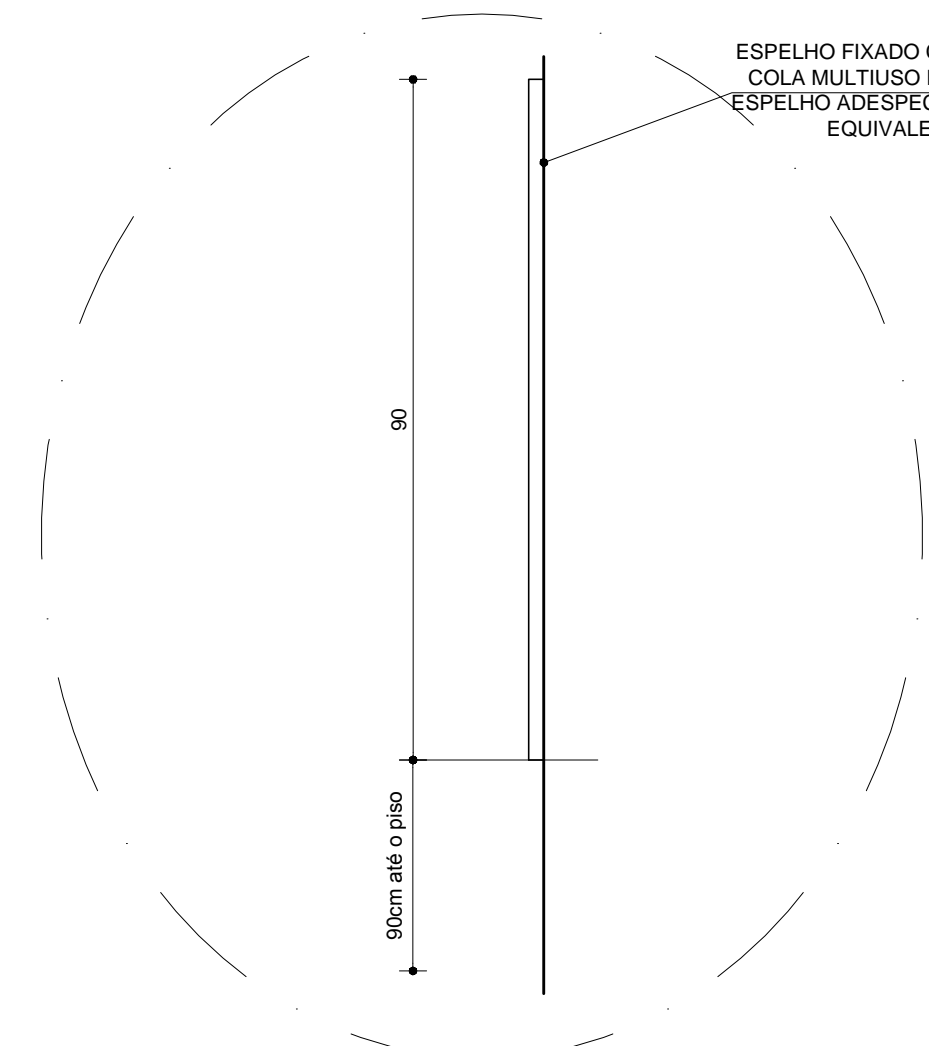

DETALHE 04 PCD  
ESPELHO VISTA LATERAL

ESC. 1:10

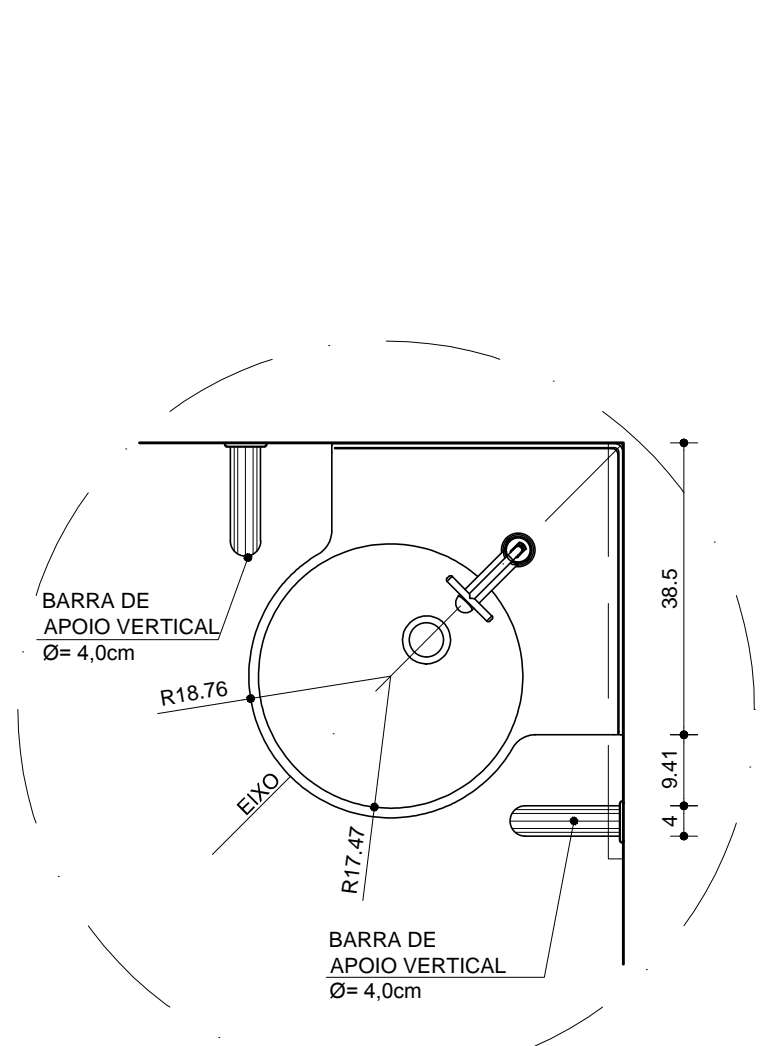

DETALHE 05 BANCADA PCD  
VISTA SUPERIOR

ESC. 1:10

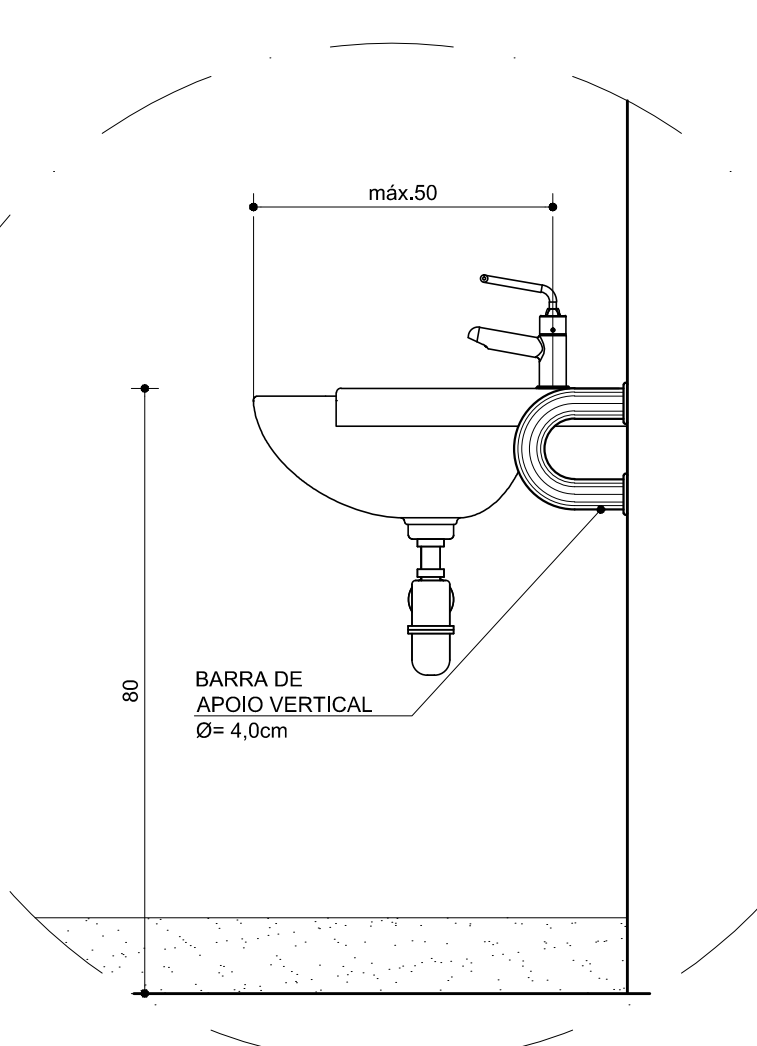

DETALHE 06 BANCADA PCD  
VISTA LATERAL

ESC. 1:10

R01	RETIRADA DE GANCHO E ALTERAÇÃO DISPENSER PAPEL HIGIÊNICO I.S. P.C.D.
R00	PROJETO EXECUTIVO
Nº	DESCRIÇÃO DA REVISÃO:
PROJETO REGISTRADO NO CAU-MG. DIREITOS AUTORAIS RESERVADOS. PROIBIDO MODIFICAR, ALTERAR E/OU REPRODUZIR SEM AUTORIZAÇÃO DO AUTOR DE ACORDO COM AS LEIS N° 5.194 DE 24/12/1966 - N° 9.609 E 9.610 DE 19/02/1998	
FASE: PROJETO ARQUITETÔNICO EXECUTIVO	
OBSERVAÇÕES: CONFERIR MEDIDAS NA OBRA	
<div>arqsolarquitetura e tecnologia ltda</div> <div>r. dr. jarbas vidal gomes, 30 sl 712 cep 31170-070 belo horizonte / mg telefone: 31 3484 6110 arqsol@sebastiaoopes.com.br www.sebastiaoopes.com.br</div>	
FAMMUC - FACULDADE DE MEDICINA DO MUCURI UFVJM - CAMPUS TEÓFILO OTONI AVENIDA DR. LUIS BOALI PORTO SALMAN, S/Nº - BAIRRO IPIRANGA	
PROPRIETÁRIO UNIVERSIDADE FEDERAL DOS VALES DO JEQUITINHONHA E MUCURI	CNPJ 16.888.315/0001-57
TÍTULO: INSTALAÇÕES SANITÁRIAS - DETALHAMENTO I.S. P.C.D. FEMININO / MASCULINO	
RESPONSÁVEL TÉCNICO: SEBASTIÃO DE OLIVEIRA LOPES CAU A1074-0 / MG	
VERSÃO: VERSAO 1	
ARQUIVO: MEDUFVJM_ARQPEX_F13-F15_DET_BANHEIROS_R01	
FOLHA: 13/25	